

ก) ก่อนมีโครงการ

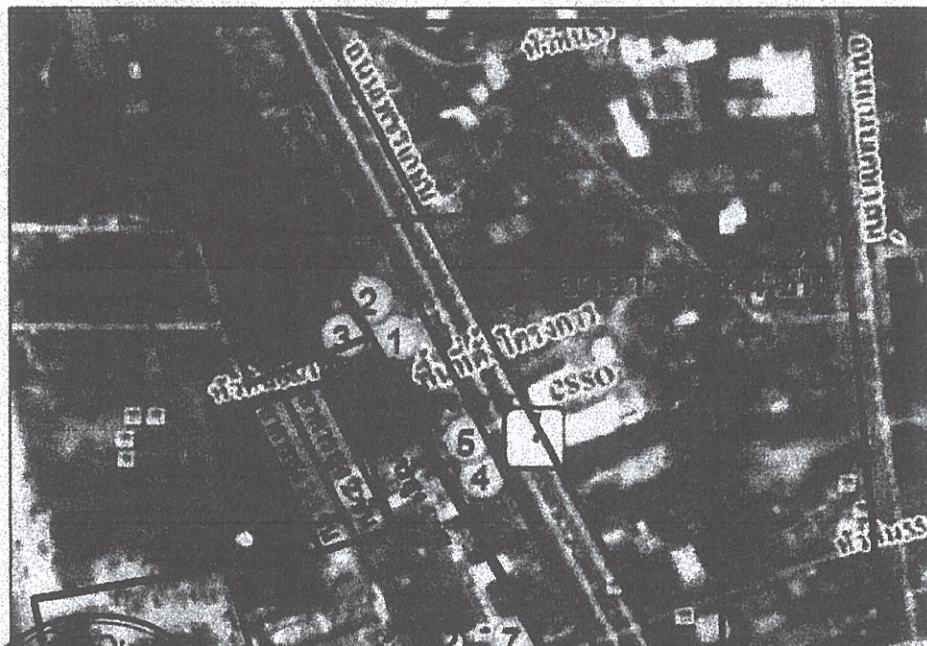

ข) หลังมีโครงการ





г)



8)







ก) ก่อนมีโครงการ



ข) หลังมีโครงการ





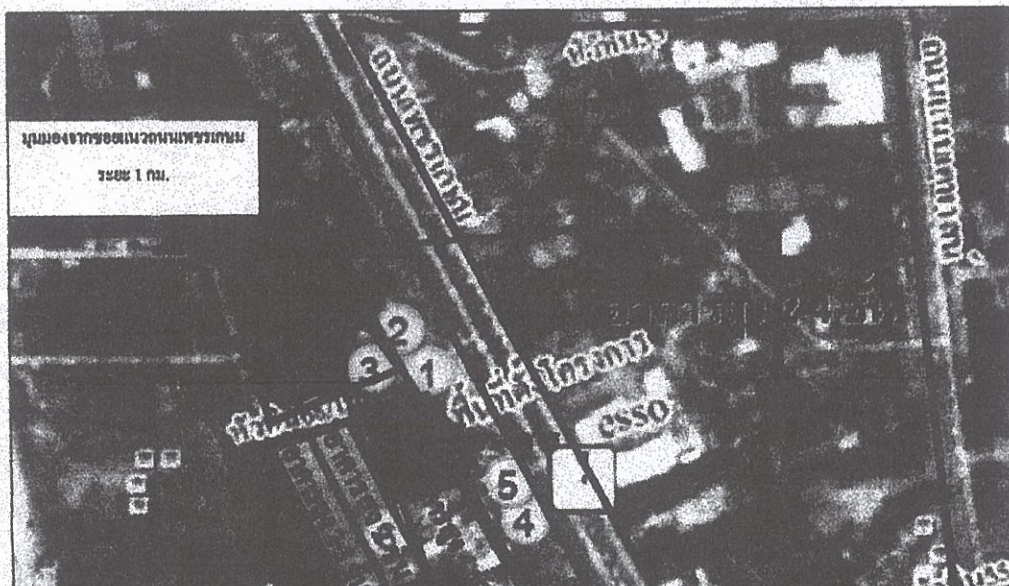
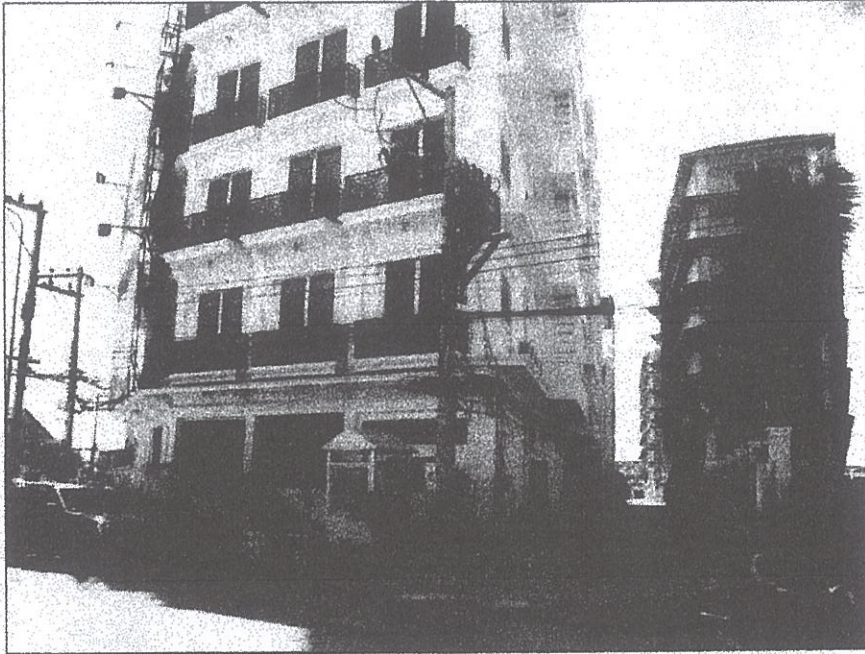



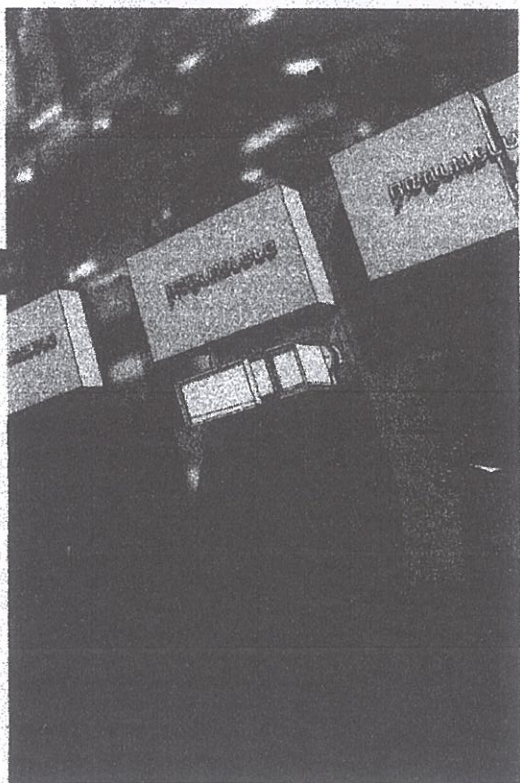

เดือนเมษายน 7.00 น.

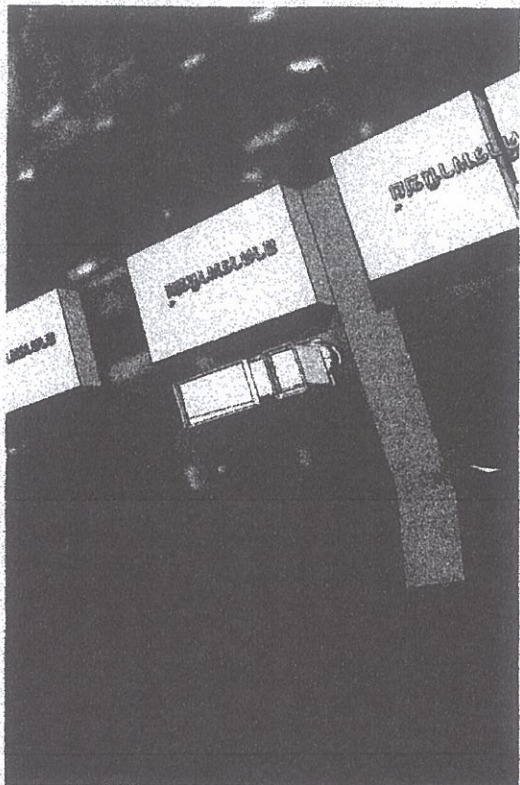

เดือนเมษายน 9.00 น.

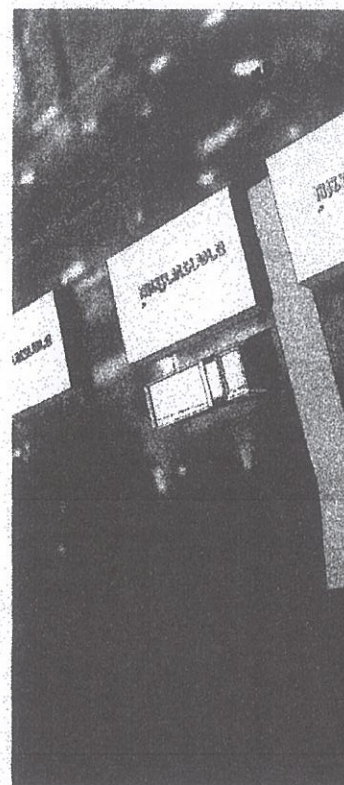



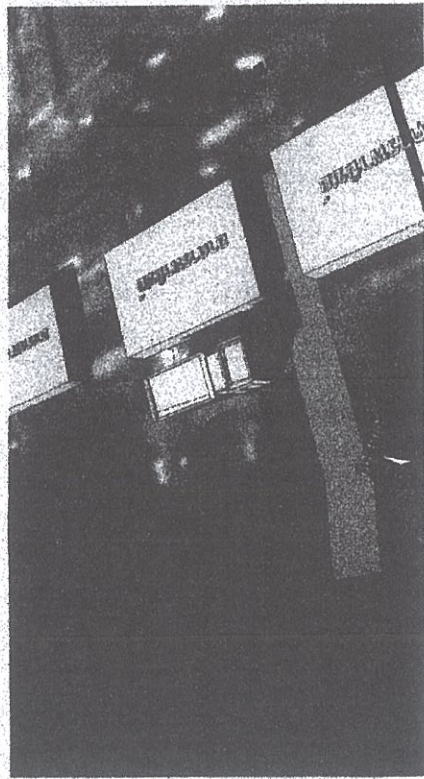

เดือนเมษายน 15.00 น.



เดือนเมษายน 18.25 น.

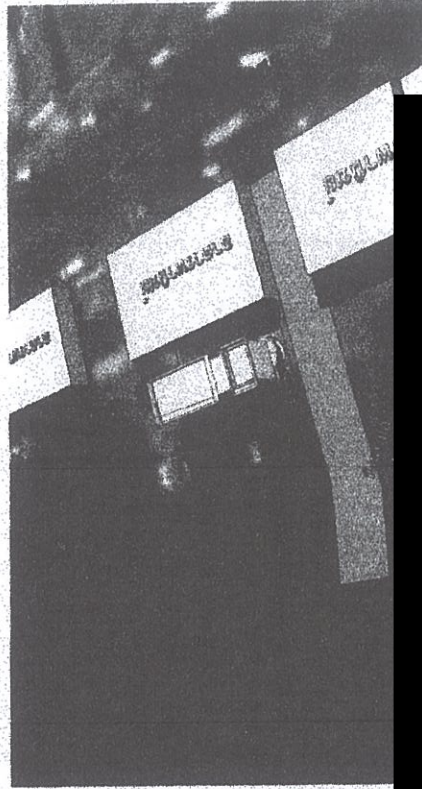



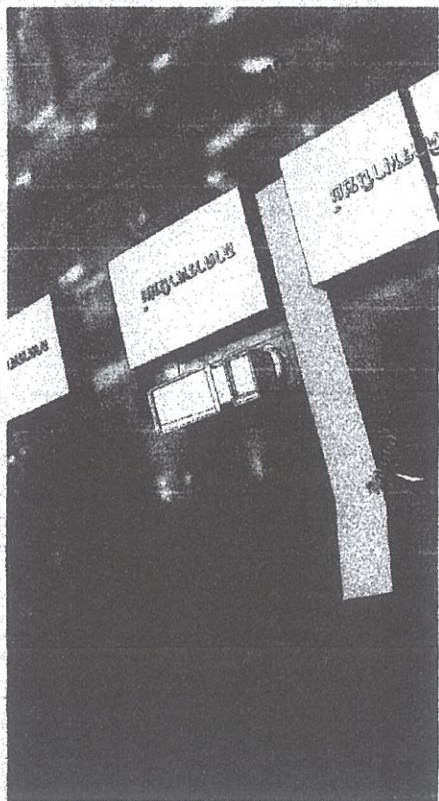

เดือนกรกฎาคม 11.00 น.

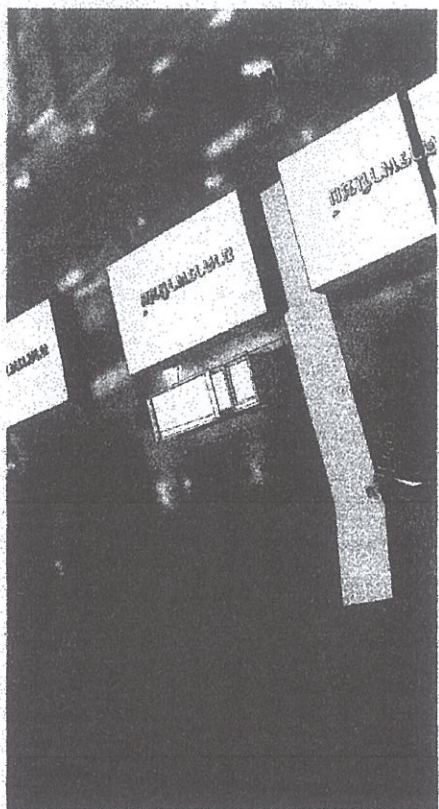

เดือนกรกฎาคม 13.00 น.

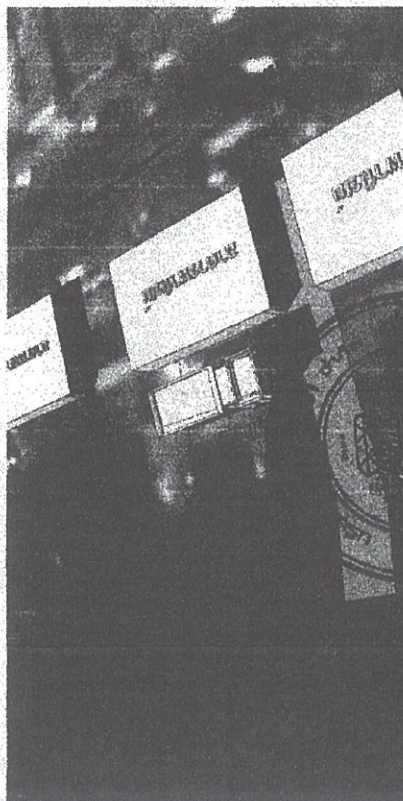





เดือนธันวาคม 7.00 น.



เดือนธันวาคม 9.00 น.



เดือนธันวาคม 11.00 น.



เดือนธันวาคม 13.00 น.

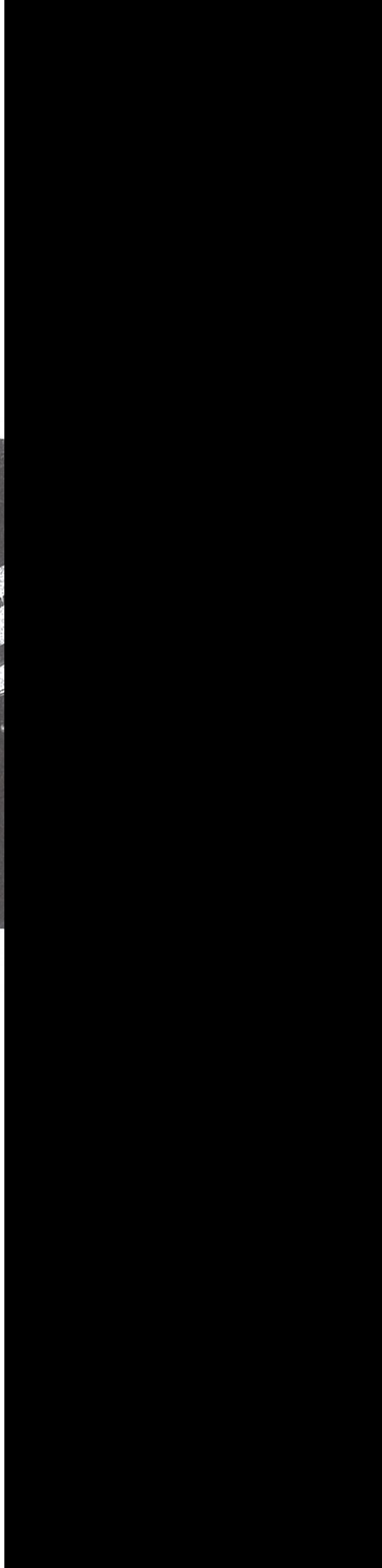



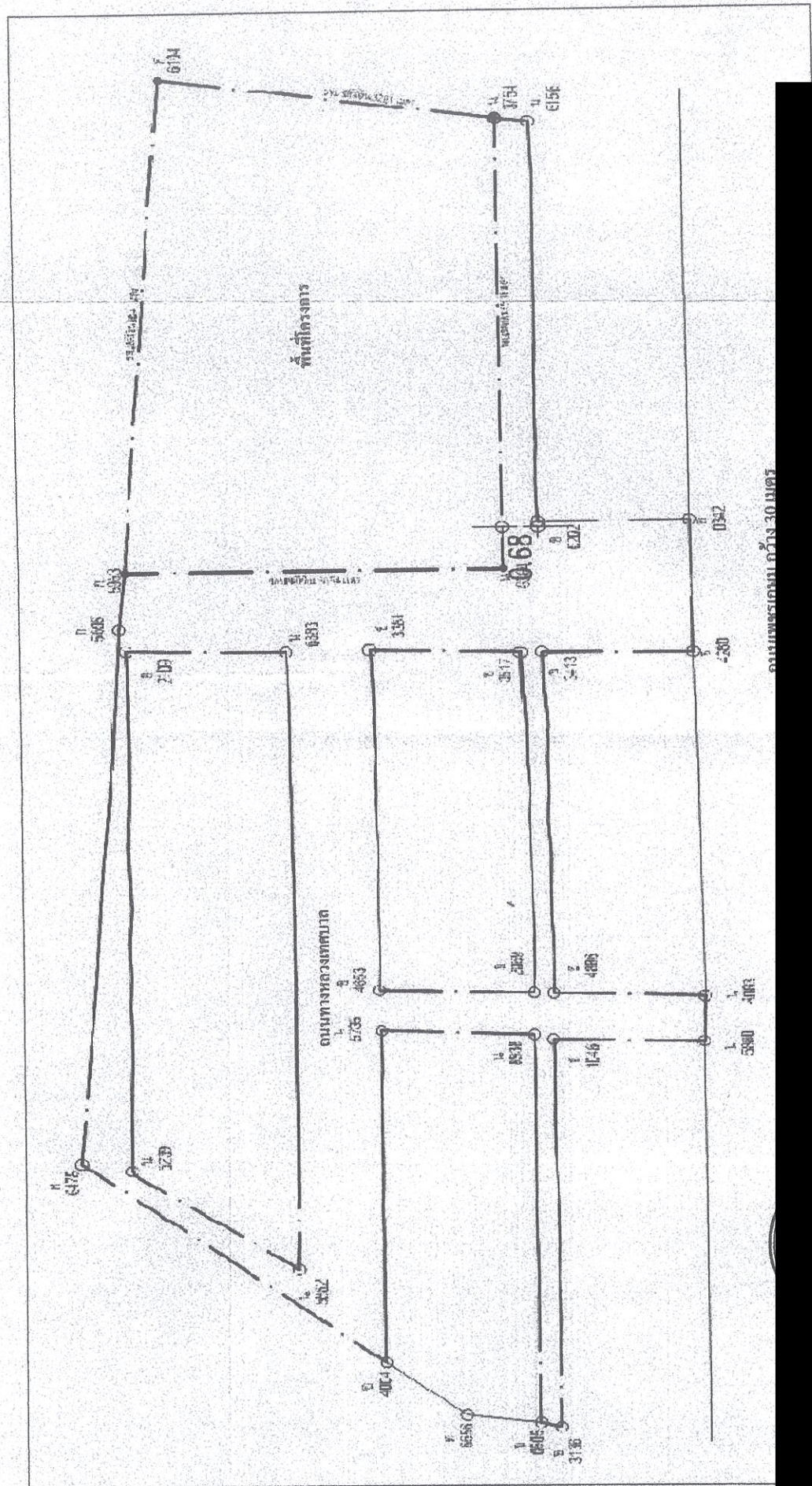

ถนนโครงการ กว้าง 30 เมตร















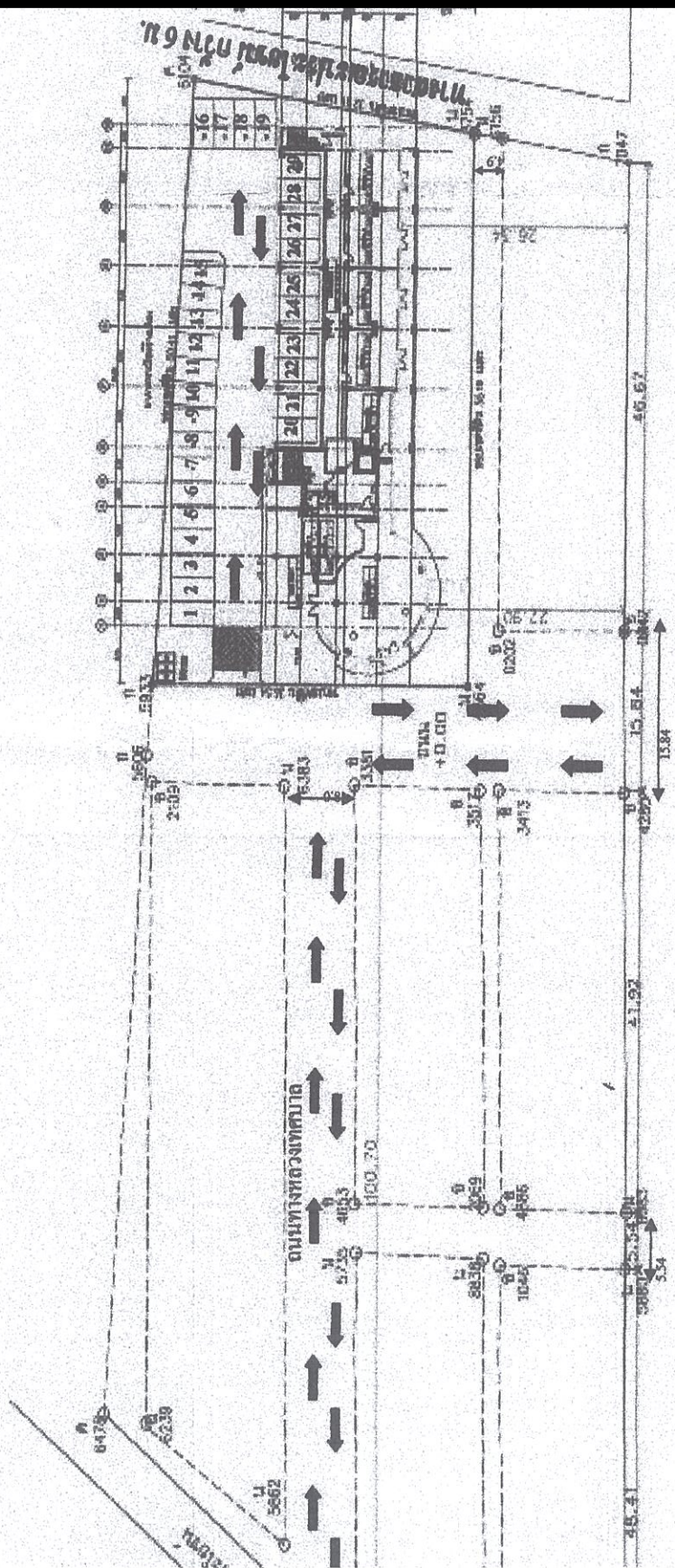

ถนนเพชรเกษม กว้าง 30 เมตร



หน้างาน ๕๕.๑ เมตร

ตำแหน่งบ้านพักคนงาน

150 ตารางเมตร สำหรับ 50 คน

ถังเก็บน้ำ

ก๊อกน้ำ

ตำแหน่งห้องน้ำ ห้องส้วม คนงาน

พื้นที่ก่อสร้าง

เขต ๕๕.๑ เมตร



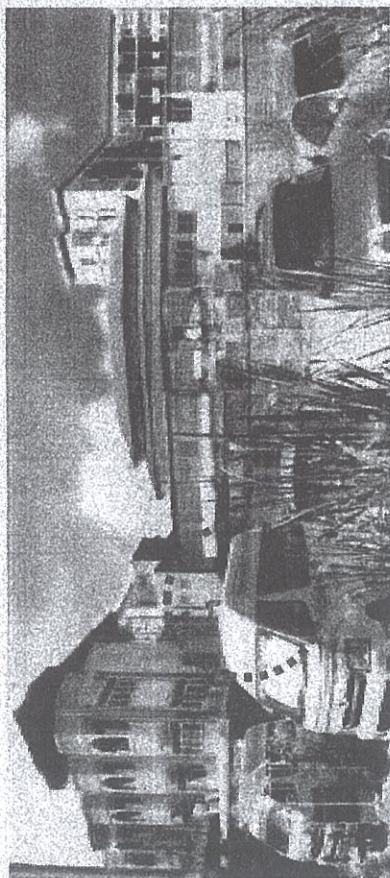

ด) อาคารที่ใกล้กับห้องพักรวม

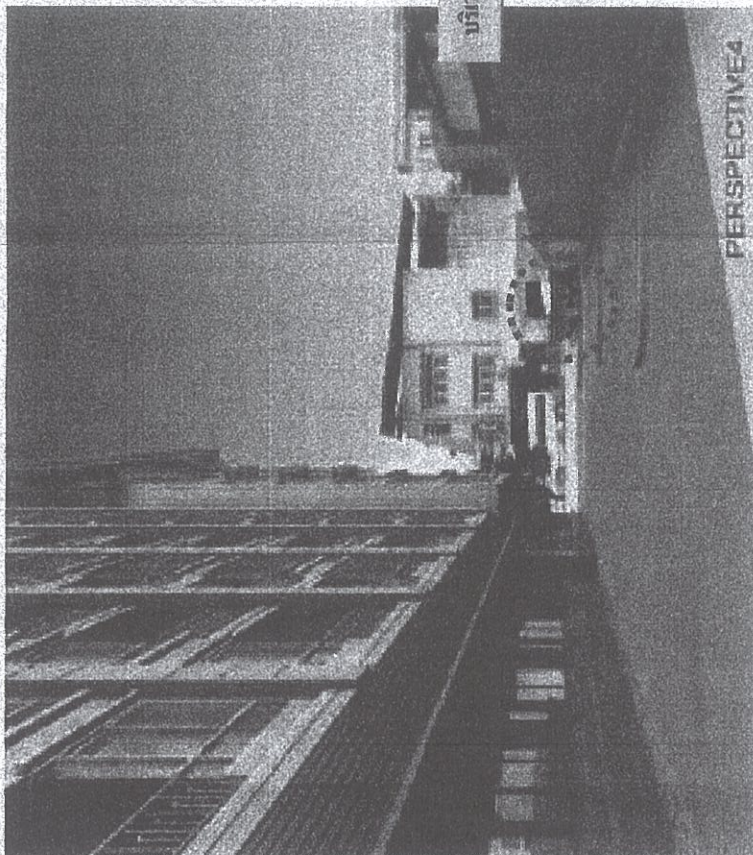

บริเวณห้องพักรวม

PERSPECTIVE4

ข) ที่ตั้งห้องพักรวม

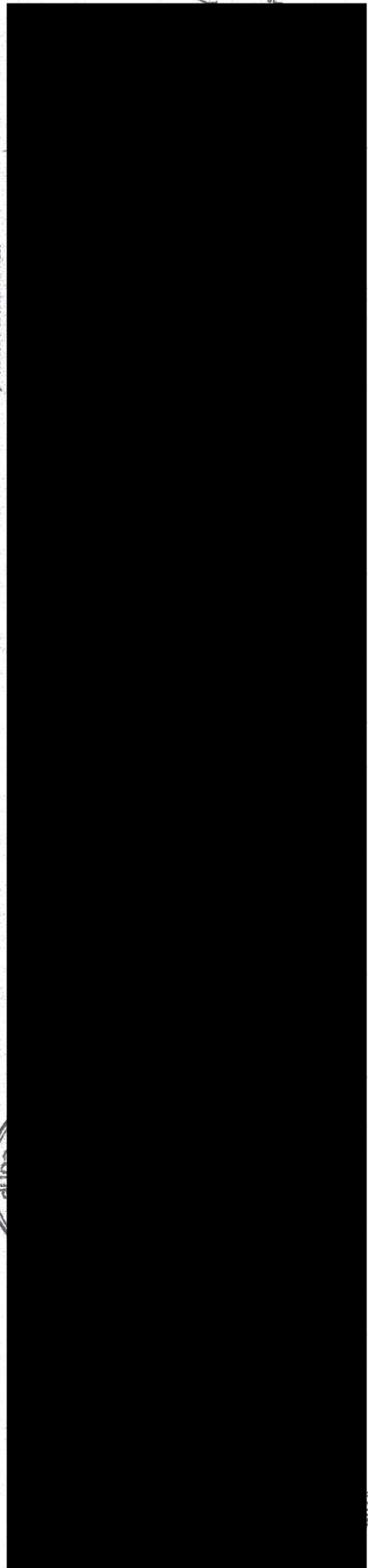







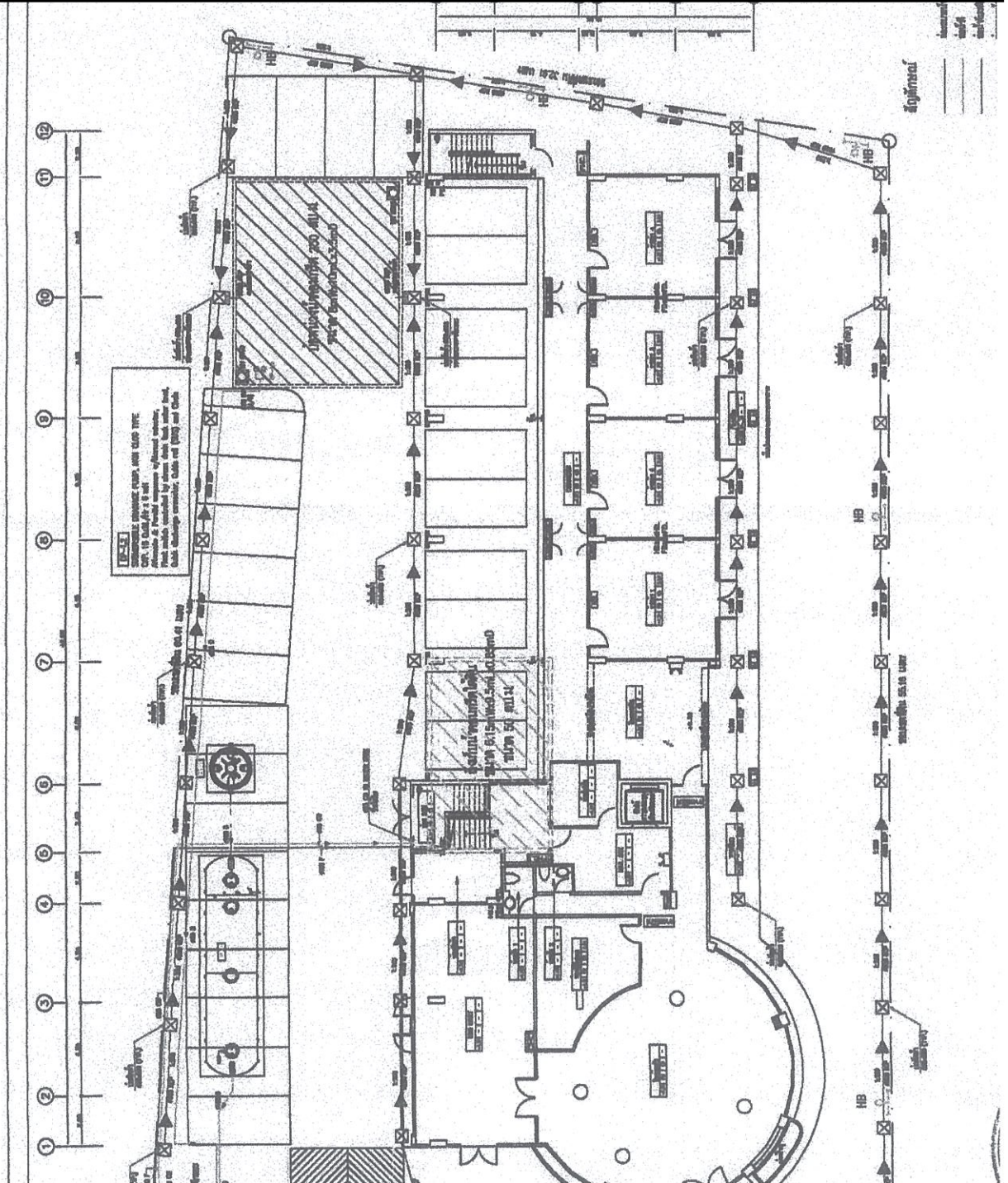



พื้นที่  
ที่วางระบบบำบัดน้ำเสีย

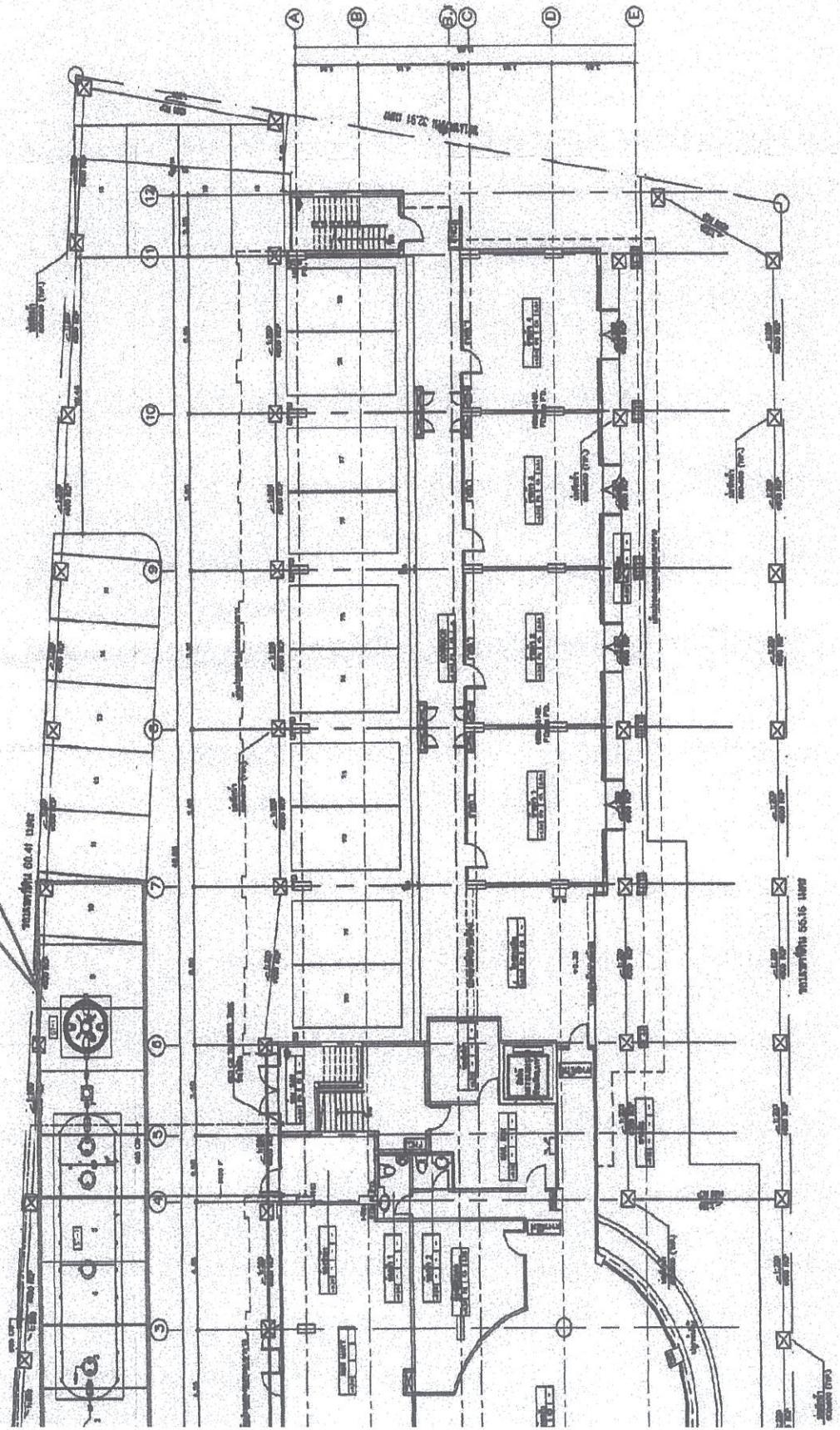



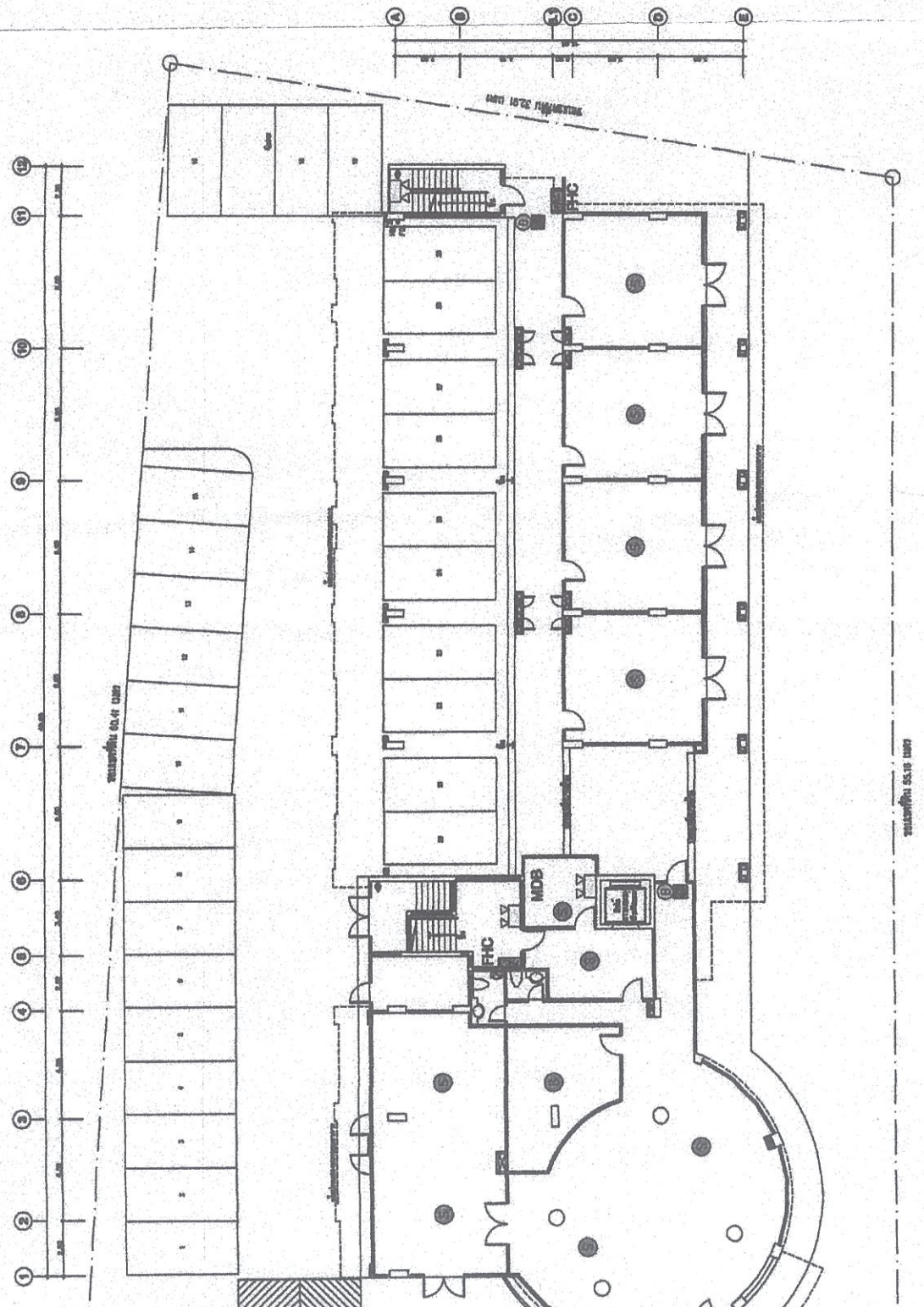



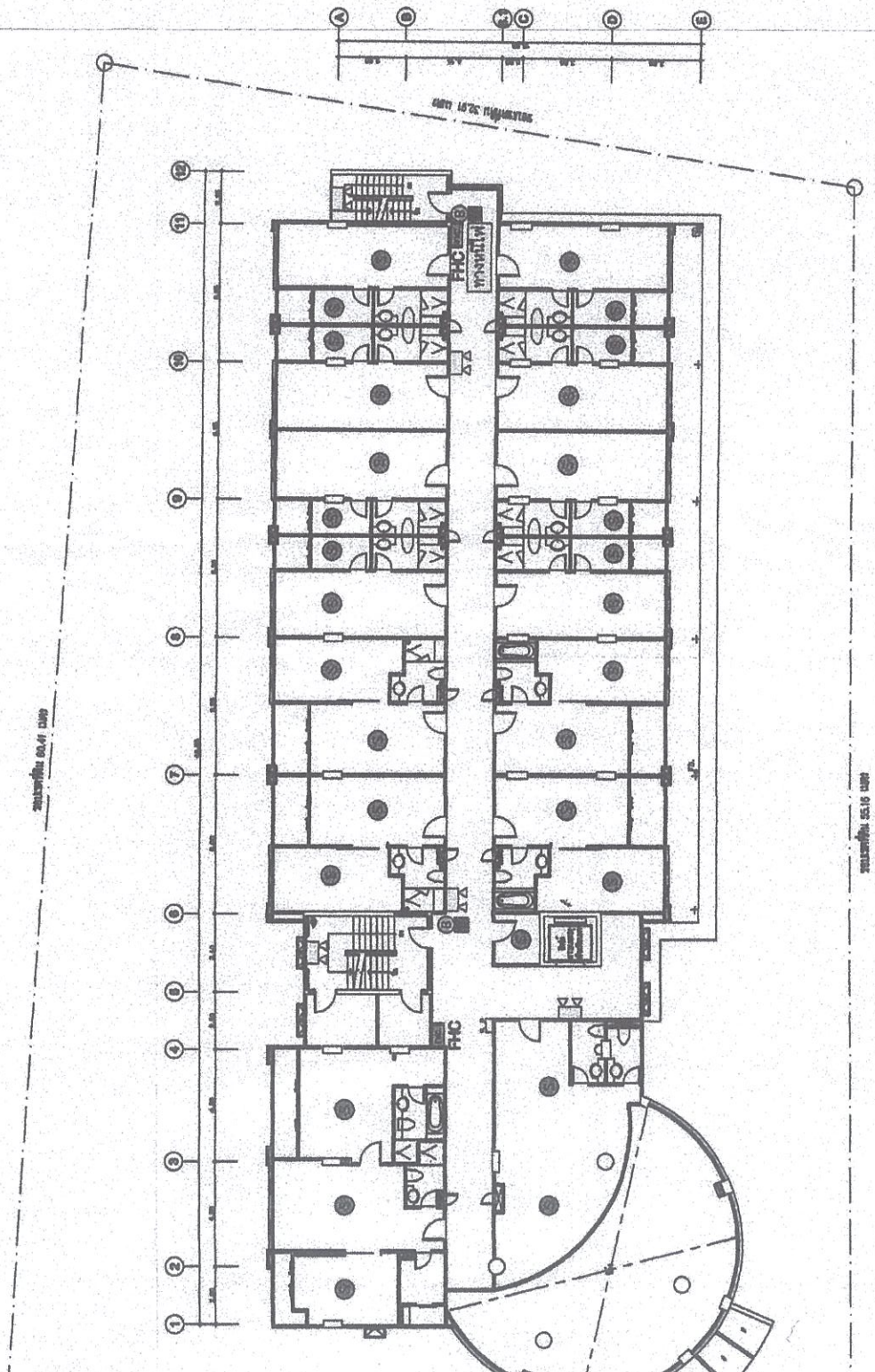





REVISION NO. 01 12/27

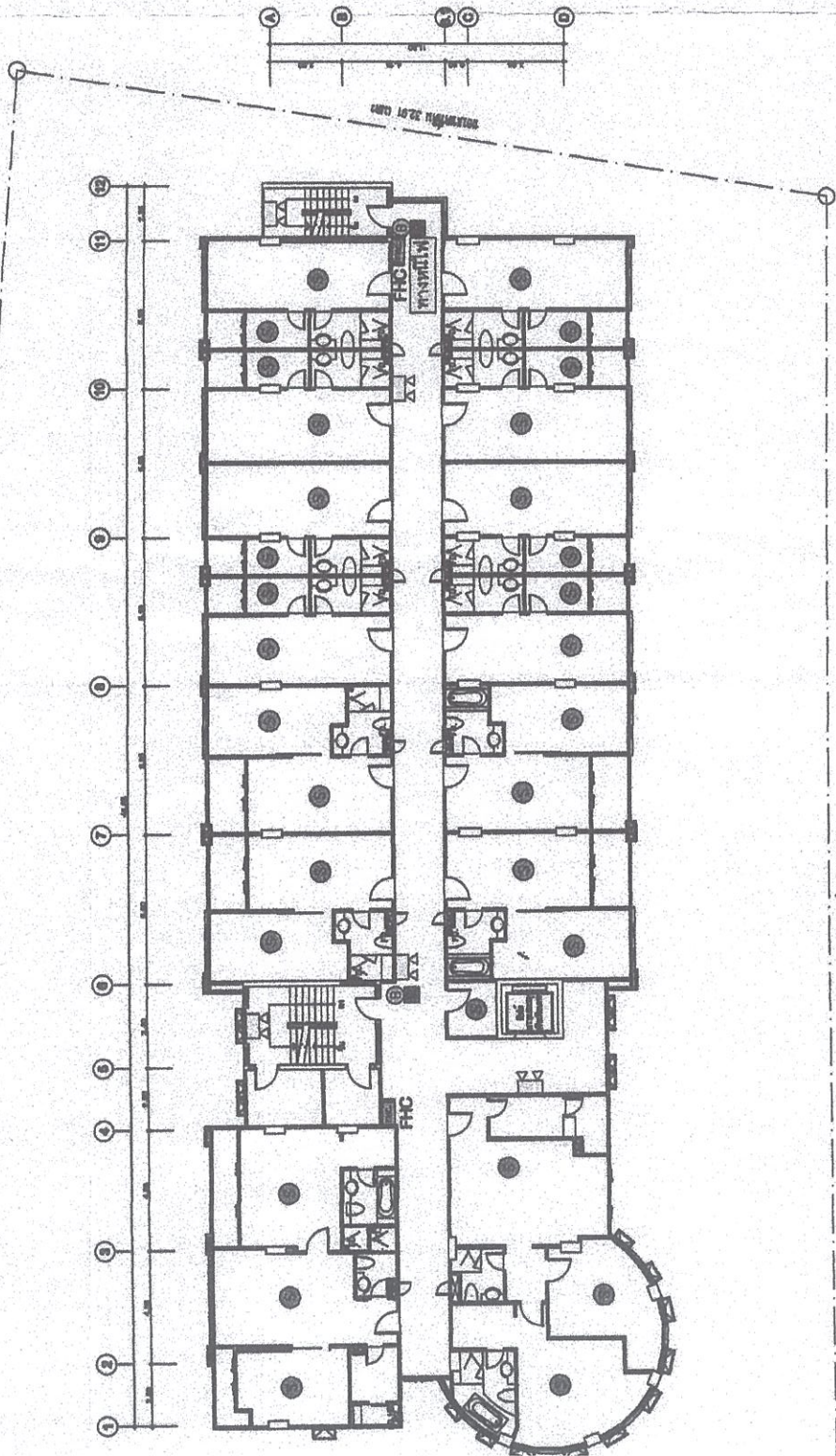

REVISION NO. 01 12/27



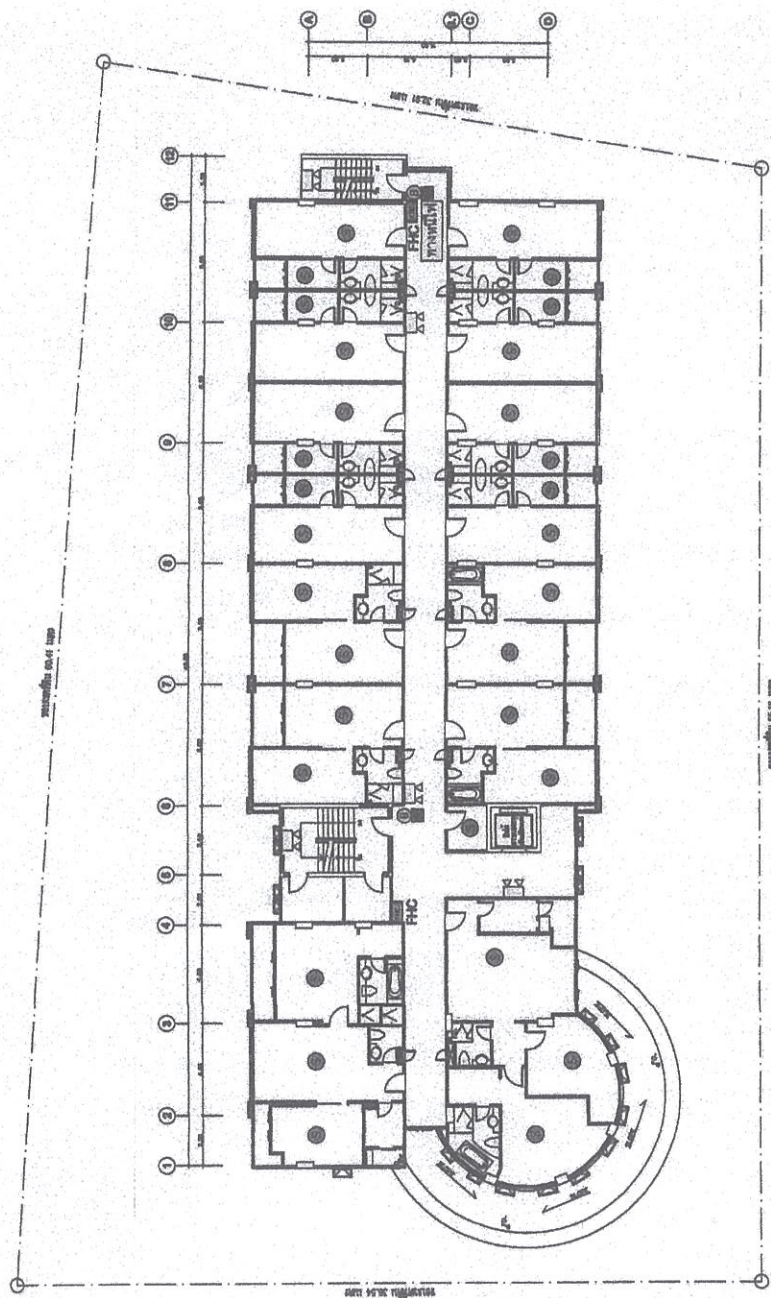

เครื่องรับคลื่น

ไฟฉุกเฉิน

อุปกรณ์ส่งสัญญาณเตือนภัย  
เครื่องแจ้งเหตุโดยใช้อัตโนมัติ  
อุปกรณ์ดับเพลิง  
ป้ายเรืองแสงแสดงทางหนีไฟ





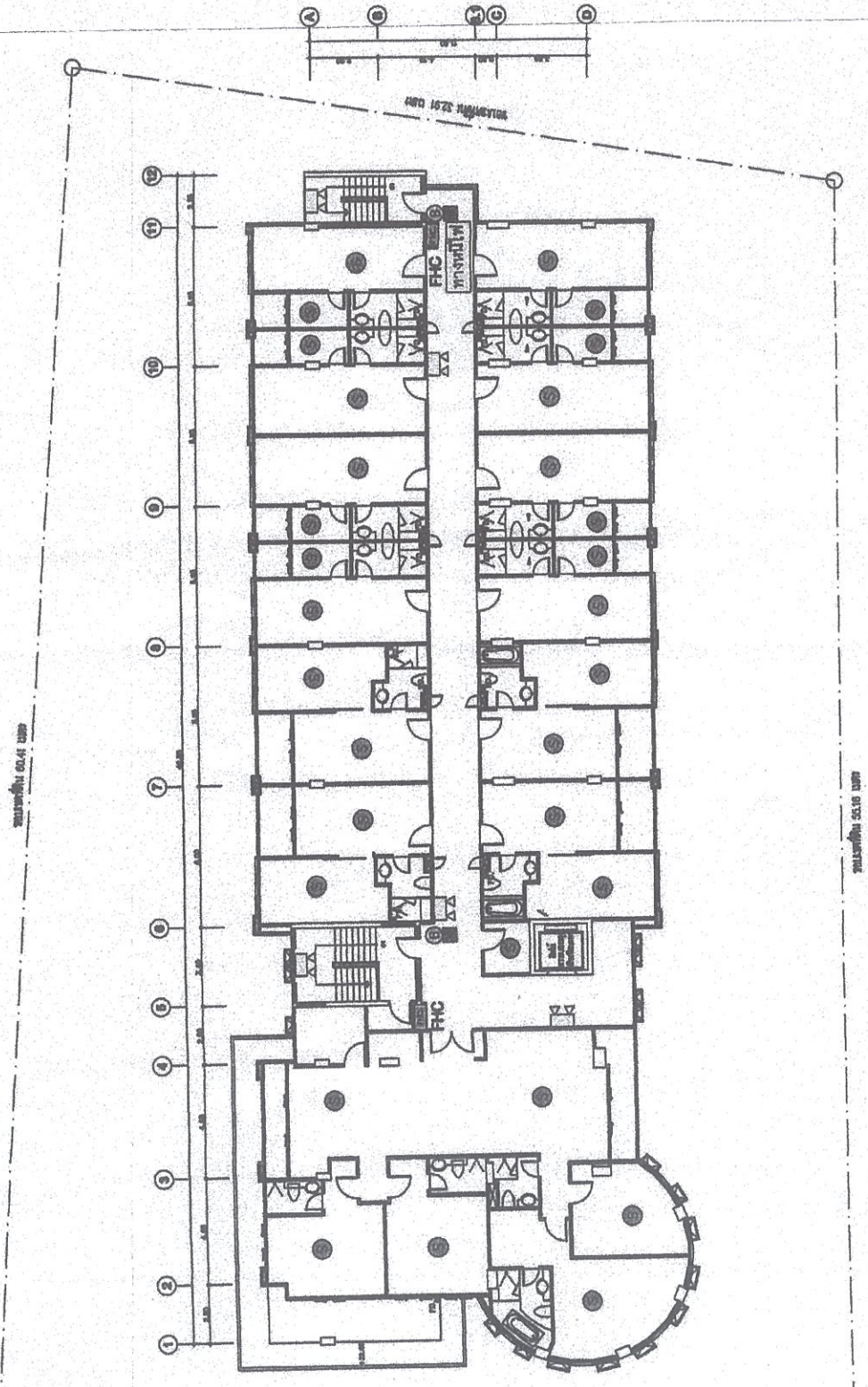



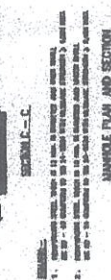

### MANHOLE PLAN AND SECTION

DATE		RECEIVED		BY		FOR		AMOUNT		TOTAL	
DATE		RECEIVED		BY		FOR		AMOUNT		TOTAL	
1990	10	10	10	10	10	10	10	10	10	10	10
1990	11	11	11	11	11	11	11	11	11	11	11
1990	12	12	12	12	12	12	12	12	12	12	12
1990	13	13	13	13	13	13	13	13	13	13	13
1990	14	14	14	14	14	14	14	14	14	14	14
1990	15	15	15	15	15	15	15	15	15	15	15
1990	16	16	16	16	16	16	16	16	16	16	16
1990	17	17	17	17	17	17	17	17	17	17	17
1990	18	18	18	18	18	18	18	18	18	18	18
1990	19	19	19	19	19	19	19	19	19	19	19
1990	20	20	20	20	20	20	20	20	20	20	20
1990	21	21	21	21	21	21	21	21	21	21	21
1990	22	22	22	22	22	22	22	22	22	22	22
1990	23	23	23	23	23	23	23	23	23	23	23
1990	24	24	24	24	24	24	24	24	24	24	24
1990	25	25	25	25	25	25	25	25	25	25	25
1990	26	26	26	26	26	26	26	26	26	26	26
1990	27	27	27	27	27	27	27	27	27	27	27
1990	28	28	28	28	28	28	28	28	28	28	28
1990	29	29	29	29	29	29	29	29	29	29	29
1990	30	30	30	30	30	30	30	30	30	30	30
1990	31	31	31	31	31	31	31	31	31	31	31
1990	32	32	32	32	32	32	32	32	32	32	32
1990	33	33	33	33	33	33	33	33	33	33	33
1990	34	34	34	34	34	34	34	34	34	34	34
1990	35	35	35	35	35	35	35	35	35	35	35
1990	36	36	36	36	36	36	36	36	36	36	36
1990	37	37	37	37	37						

TABLE 2. (Continued)



2008年12月11日 星期五

1. **1980-1989**—The following are the names of the persons who were elected to the office of Mayor of the City of New York during the term of the Mayor of the City of New York, 1980-1989.



Figure 1. The effect of the number of trials on the number of correct responses. The number of correct responses was significantly higher for the 10-trial condition than for the 5-trial condition. Error bars represent the standard error of the mean.



## SECTION 2-64



	A	B	C	D	E	F	G	H
1971	10	10	10	10	10	10	10	10
1972	10	10	10	10	10	10	10	10
1973	10	10	10	10	10	10	10	10
1974	10	10	10	10	10	10	10	10
1975	10	10	10	10	10	10	10	10
1976	10	10	10	10	10	10	10	10
1977	10	10	10	10	10	10	10	10
1978	10	10	10	10	10	10	10	10
1979	10	10	10	10	10	10	10	10
1980	10	10	10	10	10	10	10	10
1981	10	10	10	10	10	10	10	10
1982	10	10	10	10	10	10	10	10
1983	10	10	10	10	10	10	10	10
1984	10	10	10	10	10	10	10	10
1985	10	10	10	10	10	10	10	10
1986	10	10	10	10	10	10	10	10
1987	10	10	10	10	10	10	10	10
1988	10	10	10	10	10	10	10	10
1989	10	10	10	10	10	10	10	10
1990	10	10	10	10	10	10	10	10
1991	10	10	10	10	10	10	10	10
1992	10	10	10	10	10	10	10	10
1993	10	10	10	10	10	10	10	10
1994	10	10	10	10	10	10	10	10
1995	10	10	10	10	10	10	10	10
1996	10	10	10	10	10	10	10	10
1997	10	10	10	10	10	10	10	10
1998	10	10	10	10	10	10	10	10
1999	10	10	10	10	10	10	10	10
2000	10	10	10	10	10	10	10	10
2001	10	10	10	10	10	10	10	10
2002	10	10	10	10	10	10	10	10
2003	10	10	10	10	10	10	10	10
2004	10	10	10	10	10	10	10	10
2005	10	10	10	10	10	10	10	10
2006	10	10	10	10	10	10	10	10
2007	10	10	10	10	10	10	10	10
2008	10	10	10	10	10	10	10	10
2009	10	10	10	10	10	10	10	10
2010	10	10	10	10	10	10	10	10
2011	10	10	10	10	10	10	10	10
2012	10	10	10	10	10	10	10	10
2013	10	10	10	10	10	10	10	10
2014	10	10	10	10	10	10	10	10
2015	10	10	10	10	10	10	10	10
2016	10	10	10	10	10	10	10	10
2017	10	10	10	10	10	10	10	10
2018	10	10	10	10	10	10	10	10
2019	10	10	10	10	10	10	10	10
2020	10	10	10	10	10	10	10	10













## ภาคผนวกที่ 2

เอกสารราชการ



แบบ ร.ร.๒



ทะเบียนเลขที่..... ๐๐๑

ใบอนุญาตเลขที่..... ๕๖/๒๕๕๖

กระทรวงมหาดไทย  
ใบอนุญาตประกอบธุรกิจโรงแรม

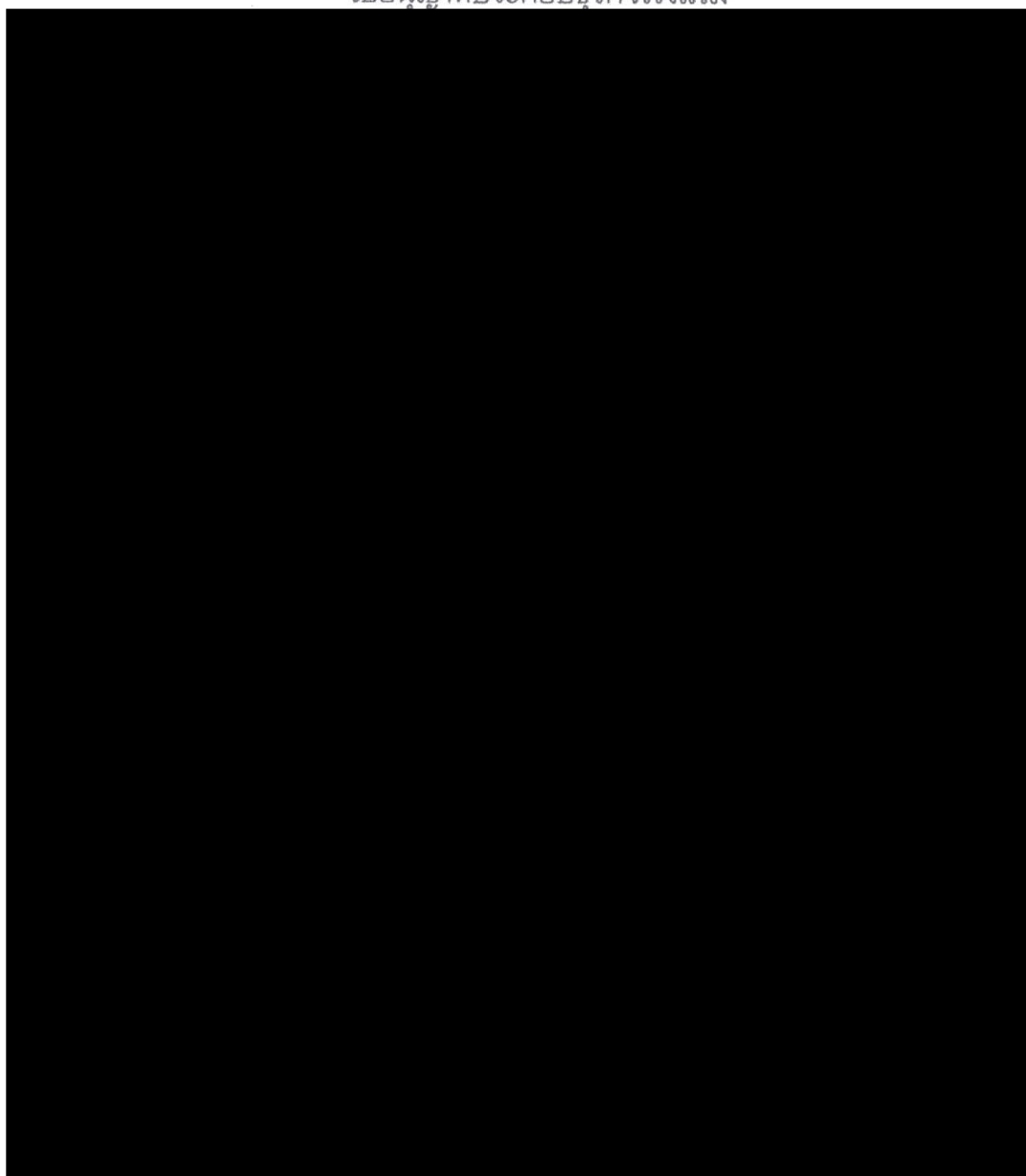



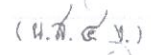

จากโดนัท

и ч а б б









แบบ ๑.๖

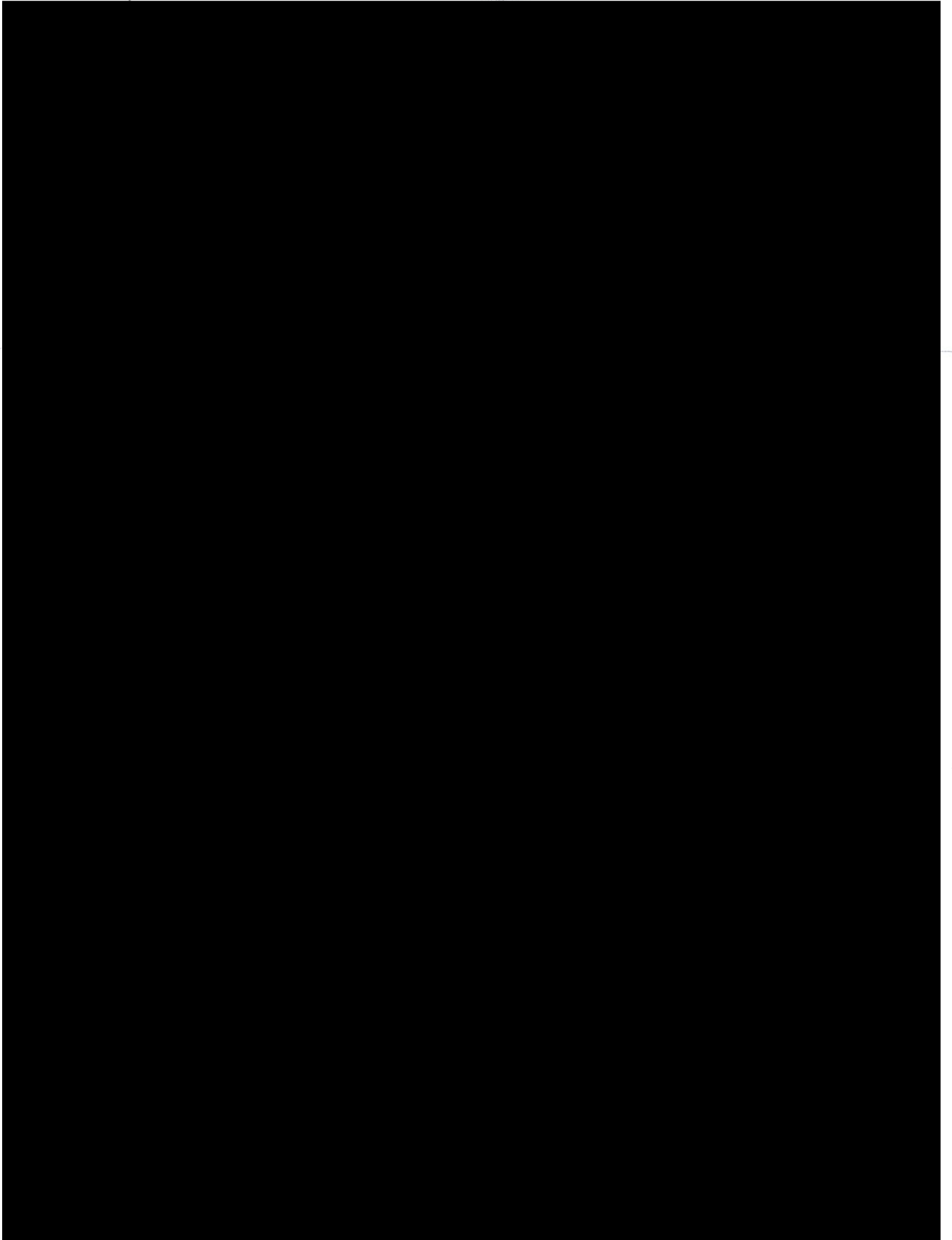



## ภาคผนวกที่ 3

ผลวิเคราะห์คุณภาพน้ำ



## Analysis/Test Report

Customer Name : บริษัท กรีน เอิร์ธ คอนซัลแตนท์ จำกัด

Address : 67/8 หมู่บ้านพระปิ่น 3 ถนนกาญจนาภิเษก ตำบลบางแม่นาง อำเภอบางใหญ่ จังหวัดนนทบุรี 11140

Sampling Site : Royal Pavilion Hua Hin Hotel

Sample Type : น้ำเสีย

Sampling by : บริษัท เทสต์ เทค จำกัด

Sampling Method : Grab

Sampling Date : 22/04/2567

Sampling Time : 10:40 น.

Received Date : 22/04/2567

Analytical Date : 22 - 29/04/2567

Report Date : 02/05/2567

Report No. : RS08493/67

Parameters	Unit	Method	TS08691 /67
			น้ำทิ้ง
pH	-	SM 2023 (4500-H <sup>+</sup> B)	6.6
BOD	mg/L	SM 2023 (5210 B, 4500-O G)	59
Total Suspended Solids	mg/L	SM 2023 (2540 D)	74
Total Dissolved Solids	mg/L	Based on SM 2023 (2540 C)	996
Oil & Grease	mg/L	SM 2023 (5520 D)	18.8
Total Kjeldahl Nitrogen	mg/L as N	SM 2023 (4500 N <sub>org</sub> B)	22.4
Sulfide	mg/L as H <sub>2</sub> S	Iodometric	< 0.30
Settleable Solids	mL/L	Volumetric Test	1
Sample Condition		Observation	เหลือขุ่น

Remark : 1. SM 2023 : Standard Methods for the Examination of Water and Wastewater, APHA, AWWA & WEF, 24<sup>th</sup> ed., 2023



## Analysis/Test Report

Customer Name : บริษัท กรีน เอิร์ธ คอนซัลแตนท์ จำกัด

Address : 67/8 หมู่บ้านพระปิ่น 3 ถนนกาญจนาภิเษก ตำบลบางแม่นาง อำเภอบางใหญ่ จังหวัดนนทบุรี 11140

Sampling Site : Royal Pavilion Hua Hin Hotel

Sample Type : น้ำสระว่ายน้ำ

Sampling by : บริษัท เทสต์ เทค จำกัด

Sampling Method : Grab

Sampling Date : 22/04/2567

Sampling Time : 10:50 น.

Received Date : 22/04/2567

Analytical Date : 22 - 25/04/2567

Report Date : 27/04/2567

Report No. : RS08352/67

Parameters	Unit	Method	TS08689 /67
			น้ำสระว่ายน้ำ
pH (25°C)	-	Based on SM 2023 (4500-H <sup>+</sup> B)	3.2
Residual Chlorine	mg/L as Cl <sub>2</sub>	DPD Colorimetric	1.00
Coliform Bacteria	MPN/100 mL	SM 2023 (9221 B)	< 1.8
<i>E. coli</i>	/100 mL	SM 2023 (9221 F, Detection)	not found
Sample Condition		Observation	ใส

Remark : 1. SM 2023 : Standard Methods for the Examination of Water and Wastewater, APHA, AWWA & WEF, 24<sup>th</sup> ed., 2023



## Analysis/Test Report

Customer Name : บริษัท กรีน เอิร์ธ คอนสตรัคชั่น จำกัด

Address : 67/8 หมู่บ้านพระปิ่น 3 ถนนกาญจนาภิเษก ตำบลบางแม่นาง อำเภอบางใหญ่ จังหวัดนนทบุรี 11140

Sampling Site : Royal Pavilion Hua Hin Hotel

Sample Type : น้ำประปา

Sampling by : บริษัท เทสต์ เทค จำกัด

Sampling Method : Grab

Sampling Date : 22/04/2567

Sampling Time : 10:40 น.

Received Date : 22/04/2567

Analytical Date : 22 - 25/04/2567

Report Date : 27/04/2567

Report No. : RS08353/67

Parameters	Unit	Method	TS08690 /67
			น้ำประปา
Total Dissolved Solids	mg/L	Based on SM 2023 (2540 C)	138
Sample Condition		Observation	ใส

Remark : 1. SM 2023 : Standard Methods for the Examination of Water and Wastewater, APHA, AWWA & WEF, 24<sup>th</sup> ed., 2023



## Analysis/Test Report

Customer Name : บริษัท กรีน เอิร์ธ คอนซัลแตนท์ จำกัด

Address : 67/8 หมู่บ้านพระปิ่น 3 ถนนกาญจนาภิเษก ตำบลบางแม่นาง อำเภอบางใหญ่ จังหวัดนนทบุรี 11140

Sampling Site : Royal Pavilion Hua Hin Hotel

Sample Type : น้ำเสีย

Sampling by : บริษัท เทสต์ เทค จำกัด

Sampling Method : Grab

Sampling Date : 28/05/2567

Sampling Time : 09:25 น.

Received Date : 28/05/2567

Analytical Date : 28/05 - 04/06/2567

Report Date : 06/06/2567

Report No. : RS11178/67

Parameters	Unit	Method	TS11178 /67
			น้ำทิ้งจุดปล่อยออกสู่สาธารณะ
pH	-	SM 2023 (4500-H <sup>+</sup> B)	7.1
BOD	mg/L	SM 2023 (5210 B, 4500-O G)	19
Total Suspended Solids	mg/L	SM 2023 (2540 D)	8
Total Dissolved Solids	mg/L	Based on SM 2023 (2540 C)	1652
Oil & Grease	mg/L	SM 2023 (5520 D)	< 3.0
Total Kjeldahl Nitrogen	mg/L as N	SM 2023 (4500 N <sub>org</sub> B)	13.6
Sulfide	mg/L as H <sub>2</sub> S	Iodometric	< 0.30
Settleable Solids	mL/L	Volumetric Test	< 0.5
Sample Condition		Observation	เหลืองขุ่น มีตะกอนเล็กน้อย

Remark : 1. SM 2023 : Standard Methods for the Examination of Water and Wastewater, APHA, AWWA & WEF, 24<sup>th</sup> ed., 2023



## Analysis/Test Report

Customer Name : บริษัท กรีน เอิร์ธ คอนซัลแตนท์ จำกัด

Address : 67/8 หมู่บ้านพระปิ่น 3 ถนนกาญจนาภิเษก ตำบลบางแม่นาง อำเภอบางใหญ่ จังหวัดนนทบุรี 11140

Sampling Site : Royal Pavilion Hua Hin Hotel

Sample Type : น้ำสระว่ายน้ำ

Sampling by : บริษัท เทสท์ เทค จำกัด

Sampling Method : Grab

Sampling Date : 28/05/2567

Sampling Time : 09:30 น.

Received Date : 28/05/2567

Analytical Date : 28/05 - 01/06/2567

Report Date : 04/06/2567

Report No. : RS11042/67

Parameters	Unit	Method	TS11717 /67
			น้ำสระว่ายน้ำ
pH (25°C)	-	Based on SM 2023 (4500-H <sup>+</sup> B)	3.0
Residual Chlorine	mg/L as Cl <sub>2</sub>	DPD Colorimetric	1.10
Coliform Bacteria	MPN/100 mL	SM 2023 (9221 B)	< 1.8
<i>E. coli</i>	/100 mL	SM 2023 (9221 F, Detection)	not found
Sample Condition		Observation	ใส

Remark : 1. SM 2023 : Standard Methods for the Examination of Water and Wastewater, APHA, AWWA & WEF, 24<sup>th</sup> ed., 2023

Test report shall not be reproduced except in full, without written approved of the laboratory.

The laboratory has been accepted as an accredited laboratory complying with the ISO/IEC 17025



## Analysis/Test Report

Customer Name : บริษัท กรีน เอิร์ธ คอนซัลแตนท์ จำกัด

Address : 67/8 หมู่บ้านพระปิ่น 3 ถนนกาญจนาภิเษก ตำบลบางแม่นาง อำเภอบางใหญ่ จังหวัดนนทบุรี 11140

Sampling Site : Royal Pavilion Hua Hin Hotel

Sample Type : น้ำประปา

Sampling by : บริษัท เทสท์ เทค จำกัด

Sampling Method : Grab

Sampling Date : 28/05/2567

Sampling Time : 09:25 น.

Received Date : 28/05/2567

Analytical Date : 28/05 - 04/06/2567

Report Date : 05/06/2567

Report No. : RS11134/67

Parameters	Unit	Method	TS11716 /67
			น้ำประปา
Total Dissolved Solids	mg/L	Based on SM 2023 (2540 C)	184
Sample Condition			ใส

Remark : 1. SM 2023 : Standard Methods for the Examination of Water and Wastewater, APHA, AWWA & WEF, 24<sup>th</sup> ed., 2023



## Analysis/Test Report

Customer Name : บริษัท กรีน เอิร์ธ คอนซัลแตนท์ จำกัด

Address : 67/8 หมู่บ้านพระปิ่น 3 ถนนกาญจนาภิเษก ตำบลบางแม่นาง อำเภอบางใหญ่ จังหวัดนนทบุรี 11140

Sampling Site : Royal Pavilion Hua Hin Hotel

Sample Type : น้ำเสีย

Sampling by : บริษัท เทสท์ เทค จำกัด

Sampling Method : Grab

Sampling Date : 24/06/2567

Sampling Time : 09:00 น.

Received Date : 25/06/2567

Analytical Date : 25/06 - 01/07/2567

Report Date : 02/07/2567

Report No. : RS13596/67

Parameters	Unit	Method	TS14419 /67
			น้ำทิ้งจุดปล่อยออกสู่สาธารณะ
pH	-	SM 2023 (4500-H <sup>+</sup> B)	7.0
BOD	mg/L	SM 2023 (5210 B, 4500-O G)	8.5
Total Suspended Solids	mg/L	SM 2023 (2540 D)	18
Total Dissolved Solids	mg/L	Based on SM 2023 (2540 C)	1100
Oil & Grease	mg/L	SM 2023 (5520 D)	3.9
Total Kjeldahl Nitrogen	mg/L as N	SM 2023 (4500 N <sub>org</sub> B)	11.6
Sulfide	mg/L as H <sub>2</sub> S	Iodometric	< 0.30
Settleable Solids	mL/L	Volumetric Test	< 0.5
Sample Condition		Observation	เหลืองจาง มีตะกอนดำ

Remark : 1. SM 2023 : Standard Methods for the Examination of Water and Wastewater, APHA, AWWA & WEF, 24<sup>th</sup> ed., 2023



## Analysis/Test Report

Customer Name : บริษัท กรีน เอิร์ธ คอนซัลแตนท์ จำกัด

Address : 67/8 หมู่บ้านพระปิ่น 3 ถนนกาญจนาภิเษก ตำบลบางแม่นาง อำเภอบางใหญ่ จังหวัดนนทบุรี 11140

Sampling Site : Royal Pavilion Hua Hin Hotel

Sample Type : น้ำระวายน้

Sampling by : บริษัท เทสต์ เทค จำกัด

Sampling Method : Grab

Sampling Date : 24/06/2567

Sampling Time : 08:50 น.

Received Date : 25/06/2567

Analytical Date : 25 - 28/06/2567

Report Date : 29/06/2567

Report No. : RS13414/67

Parameters	Unit	Method	TS14417 /67
			น้ำระวายน้
pH (25°C)	-	Based on SM 2023 (4500-H <sup>+</sup> B)	3.5
Residual Chlorine	mg/L as Cl <sub>2</sub>	DPD Colorimetric	< 0.10
Coliform Bacteria	MPN/100 mL	SM 2023 (9221 B)	< 1.8
<i>E. coli</i>	/100 mL	SM 2023 (9221 F, Detection)	not found
Sample Condition		Observation	ใส

Remark : 1. SM 2023 : Standard Methods for the Examination of Water and Wastewater, APHA, AWWA & WEF, 24<sup>th</sup> ed., 2023



## Analysis/Test Report

Customer Name : บริษัท กรีน เอิร์ธ คอนซัลแตนท์ จำกัด

Address : 67/8 หมู่บ้านพระปิ่น 3 ถนนกาญจนาภิเษก ตำบลบางแม่นาง อำเภอบางใหญ่ จังหวัดนนทบุรี 11140

Sampling Site : Royal Pavilion Hua Hin Hotel

Sample Type : น้ำประปา

Sampling by : บริษัท เทสต์ เทค จำกัด

Sampling Method : Grab

Sampling Date : 24/06/2567

Sampling Time : 08:50 น.

Received Date : 25/06/2567

Analytical Date : 25 - 28/06/2567

Report Date : 29/06/2567

Report No. : RS13418/67

Parameters	Unit	Method	TS14418 /67
			น้ำประปา
Total Dissolved Solids	mg/L	Based on SM 2023 (2540 C)	182
Sample Condition			ใส

Remark : 1. SM 2023 : Standard Methods for the Examination of Water and Wastewater, APHA, AWWA & WEF, 24<sup>th</sup> ed., 2023

## ภาคผนวกที่ 4

ใบประกอบวิชาชีพผู้เชี่ยวชาญด้านติดตาม  
ตรวจสอบมาตรการสิ่งแวดล้อม





อาศัยอำนาจตามความในพระราชบัญญัติส่งเสริมวิชาชีพวิทยาศาสตร์และเทคโนโลยี พ.ศ. ๒๕๕๑

สภาวิชาชีพวิทยาศาสตร์และเทคโนโลยี

ออกใบอนุญาตนี้ไว้เพื่อแสดงว่า

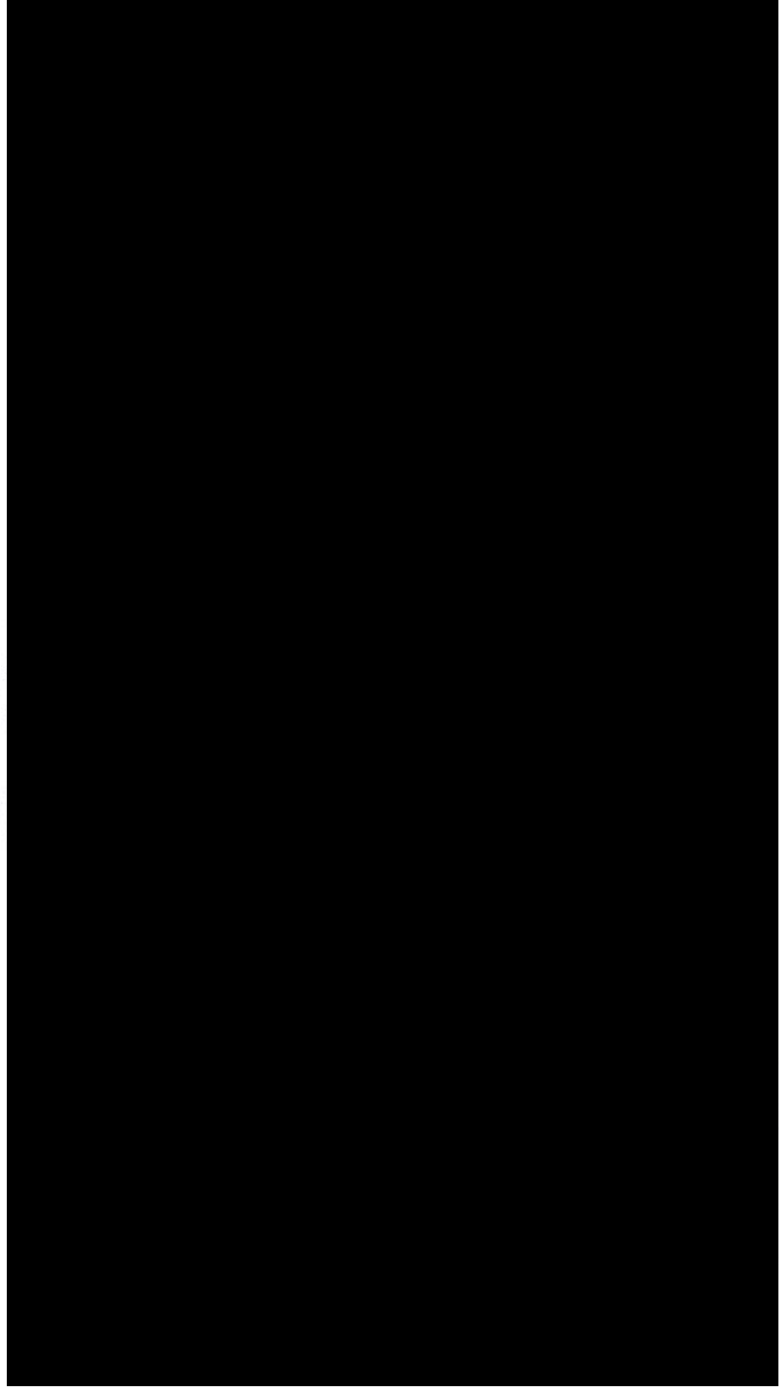

ลย